

ANEXO II - FICHA DE INSCRIÇÃO

Nº de inscrição: _____ para o Cadastramento de Intérpretes/Tradutores do Edital de Credenciamento nº 00/202__, instaurado pela Defensoria Pública do Estado de Roraima.

Nome do Proponente: Monique de Souza Lima. Estado Civil: Casada Nacionalidade: Brasileira. RG: 3434656 CPF: 011.524.862-50 PIS/NIT: 201.73690.62-3 Idade: 34 ANOS Endereço: Rua Bolônia, 712 Bairro: Centenário Cidade: Boa Vista Estado: Roraima CEP: 69.312-653

E-mail: monique.colaboradora.ajint@gmail.com

Telefone: 95 91175443

Raça/etnia: () Amarela () Branca (x) Parda ()

Negra () Indígena Identidade de Gênero: (x)

Fem. () Masc.

2. por serem verdadeiras todas as informações contidas no formulário de inscrição e no currículo por mim apresentado.

Boa Vista/RR, 14 de outubro de 2025.

Assinatura do candidato



Documento assinado digitalmente
MONIQUE DE SOUZA LIMA
Data: 14/10/2025 23:58:27-0300
Verifique em <https://validar.iti.gov.br>

ANEXO IV - MODELO DE DECLARAÇÃO DE ANTINEPOTISMO

DECLARAÇÃO DE ANTINEPOTISMO

Declaro, para os devidos fins de direito, que não possuo cônjuge, companheiro ou parente em linha reta, colateral ou por afinidade até o terceiro grau, inclusive, dos respectivos membros ou servidor investido em cargo de direção e de assessoramento nesta Defensoria Pública do Estado de Roraima, conforme disciplina a Resolução n.º 07, de 18 de outubro de 2005, do Conselho Nacional de Justiça – CNJ.

Boa Vista/RR, 14 de outubro de 2025_.

Nome e Assinatura do
Profissional



Documento assinado digitalmente

MONIQUE DE SOUZA LIMA

Data: 14/10/2025 23:58:27-0300

Verifique em <https://validar.iti.gov.br>

ANEXO V

TERMO DE AUTORIZAÇÃO DE USO DE IMAGEM E VOZ**AUTORIZADORA**

Nome: Monique de Souza Lima

Profissão: Intérprete de Libras

CPF: 011.524862-50

RG: 343465-6

Telefones: 95 99117-5443

Endereço: Rua Bolonia, 712, Centenário.

E-mail: Monique.colaboradora.ajint@gmail.com

AUTORIZADO:**DEFENSORIA PÚBLICA DO ESTADO DE RORAIMA**

Endereço: Avenida Ville Roy, 4308, Aparecida, CEP: 69306-405, Boa Vista – RR, inscrita no Cadastro Nacional de Pessoas Jurídicas sob o nº 07.161.699/0001-10.

Pelo presente instrumento, e na melhor forma do direito, o(a) AUTORIZADOR(A), abaixo assinado, autoriza, expressamente, o AUTORIZADO a utilizar sua imagem e voz, na íntegra ou em partes, para fins institucionais, educativos, informativos, técnicos e culturais, dentre outros, visando à exibição e reexibição em qualquer mídia existente ou que vier a existir, em todo o território nacional e internacional, em número ilimitado de vezes, seja qual for o processo de transporte de sinal que venha a ser utilizado pelo AUTORIZADO.

O AUTORIZADO poderá ceder o material a parceiros públicos ou privados, conforme sua conveniência, que dele farão uso na mesma extensão permitida por este instrumento.

Boa Vista/RR, 14 de OUTUBRO de 2024.



Documento assinado digitalmente
MONIQUE DE SOUZA LIMA
Data: 14/10/2025 23:58:27-0300
Verifique em <https://validar.iti.gov.br>

Assinatura do(a)
AUTORIZADOR(A)

ANEXO III - MODELO DE DECLARAÇÃO DE IDONEIDADE**DECLARAÇÃO DE IDONEIDADE**

Declaro, para os fins de direito, na qualidade de Requerente do Cadastramento de Intérpretes/Tradutores do Edital de Credenciamento nº ____/20____, instaurado pela Defensoria Pública do Estado de Roraima, que não fui declarado inidôneo para licitar ou contratar com o Poder Público em qualquer de suas esferas.

Por ser expressão da verdade, firmo a presente.

Boa Vista/RR, 14 de outubro de 2025

Nome e Assinatura do
Profissional



Documento assinado digitalmente
MONIQUE DE SOUZA LIMA
Data: 14/10/2025 23:58:27-0300
Verifique em <https://validar.itl.gov.br>

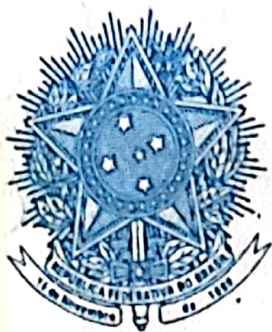

MINISTÉRIO DO TRABALHO E EMPREGO

CARTEIRA DE TRABALHO E PREVIDÊNCIA SOCIAL

PIS/PASEP

201.73690.62-3

NÚMERO

3890405

SÉRIE

003-0

UF

RR

Abuque de Souza Lima.

ASSINATURA DO TITULAR

POLEGAR DIREITO



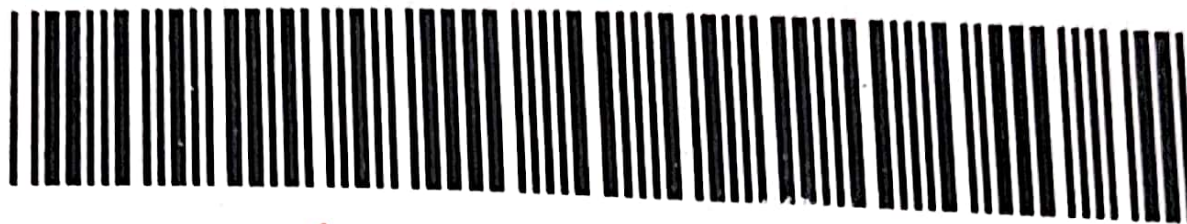

MONIQUE DE SOUZA LIMA

FILIAÇÃO.....: MAURO DOS SANTOS LIMA
AUXILIADORA DE SOUZA LIMA

NASCIMENTO.....: 10/04/1991

SEXO: FEMININO

ESTADO CIVIL....: SOLTEIRO

NATURALIDADE: ITACOATIARA - AM

DOCUMENTO.....: C. I. 3434656 14/03/2006 SESP RR

LEI Nº 9.049, DE 18 DE MAIO DE 1995

CPF: 011.524.862-50

TIT. ELEITOR:

CNH:

SEÇÃO:

ZONA:

LOCAL/DATA DE EMISSÃO: SRTE/RR - 09/02/2010

Mario Sousa da Rocha
Superintendente
SRTE/RR

ASSINATURA DO EMISSOR

QUALIFICAÇÃO CIVIL - BRASILEIRO



Improbidade Administrativa e Inelegibilidade

Certidão Negativa

Certifico que nesta data (14/10/2025 às 22:22) NÃO CONSTA no Cadastro Nacional de Condenações Cíveis por Ato de Improbidade Administrativa e Inelegibilidade registros de condenação com trânsito em julgado ou sanção ativa quanto ao CPF nº 011.524.862-50.

A condenação por atos de improbidade administrativa não implica automático e necessário reconhecimento da inelegibilidade do condenado.

Para consultas sobre inelegibilidade acesse portal do TSE em <http://divulgacandcontas.tse.jus.br/>

Esta certidão é expedida gratuitamente. Sua autenticidade pode ser por meio do número de controle 68EE.F738.F33E.4320 no seguinte endereço: https://www.cnj.jus.br/improbidade_adm/autenticar_certidao.php



PREFEITURA MUNICIPAL DE BOA VISTA
Departamento de Tributos
Rua Coronel Pinto, 188 - Centro
BOA VISTA - RR - CEP: 69301-150
FONE(S): 95 3621 1653 - CNPJ/MF: 05 943 030/0001-55

CERTIDÃO NEGATIVA DE DÉBITO

Nº 001799/2025

Nome/Razão Social: **MONIQUE DE SOUZA LIMA**

Nome Fantasia:

Código Contribuinte: **937350**

CPF/CNPJ: **011.524.862-50**

Endereço:

RUA RUA BOLONIA, 712

CENTENARIO BOA VISTA - RR - CEP: 69312-653

RESSALVADO O DIREITO DA FAZENDA MUNICIPAL COBRAR QUAISQUER DÉBITOS QUE VIEREM A SER APURADOS POSTERIORMENTE, É CERTIFICADO QUE, ATÉ A PRESENTE DATA, **NÃO CONSTAM DÉBITOS TRIBUTÁRIOS DO CONTRIBUINTE ACIMA CITADO PARA COM ESTE MUNICÍPIO.**

RESSALTAMOS QUE A CERTIDÃO ABRANGE OS DÉBITOS AMBIENTAIS DA SECRETARIA MUNICIPAL DO MEIO AMBIENTE.

Observação:

Esta Certidão foi emitida em 19/09/2025 com base no Código Tributário Nacional, lei nº 5.172/66.

Validade: 90 (NOVENTA DIAS *****)

Código de controle da certidão: **4100000990551000260531090001799202509196**



ENTONIA FERREIRA

Atenção: Qualquer rasura tornará o presente documento nulo.



TRIBUNAL DE CONTAS DA UNIÃO
CERTIDÃO NEGATIVA
DE
LICITANTES INIDÔNEOS

(Válida somente com a apresentação do CPF)

Nome completo: **MONIQUE DE SOUZA LIMA**

CPF/CNPJ: **011.524.862-50**

O Tribunal de Contas da União CERTIFICA que, na presente data, o (a) requerente acima identificado(a) NÃO CONSTA da relação de responsáveis inidôneos para participar de licitação na administração pública federal, por decisão deste Tribunal, nos termos do art. 46 da Lei nº 8.443/92 (Lei Orgânica do TCU).

Não constam da relação consultada para emissão desta certidão os responsáveis ainda não notificados do teor dos acórdãos condenatórios, aqueles cujas condenações tenham tido seu prazo de vigência expirado, bem como aqueles cujas apreciações estejam suspensas em razão de interposição de recurso com efeito suspensivo ou de decisão judicial.

Certidão emitida às 22:27:13 do dia 14/10/2025, com validade de trinta dias a contar da emissão.

A veracidade das informações aqui prestadas podem ser confirmadas no sítio <https://contas.tcu.gov.br/ords/f?p=1660:5>

Código de controle da certidão: 0JN2141025222713

Atenção: qualquer rasura ou emenda invalidará este documento.



**Estado de Roraima
Secretaria de Estado da Fazenda
Departamento da Receita
"Amazônia, patrimônio dos brasileiros"**

CERTIDÃO NEGATIVA DE OBRIGAÇÕES E DÉBITOS TRIBUTÁRIOS - CND

CGF/CPF/CNPJ
011.524.862-50

Nome / Razão Social

É certificado que não foram identificadas pendências em seu nome relativos a tributos/obrigações administradas pela Secretaria de Estado da Fazenda, apurados conforme Portaria SEFAZ/GAB nº 367/2011 publicada no D.O.E nº 1562 do dia 08/06/2011.

Esta certidão não abrange débitos ainda não processados, ressalva-se pois, o direito de a Fazenda Estadual cobrar e inscrever quaisquer dívidas de responsabilidade do sujeito passivo acima identificado que vierem a ser apuradas.

Data de emissão: 14/10/2025

Validade: 12/01/2026

A informação do NOME e CNPJ/CPF acima são de responsabilidades do solicitante da Certidão, devendo a titularidade ser conferida pelo interessado e destinatário;

A pessoa ou entidade requisitante da certidão é quem está apta a responder se esta é ou não adequada à finalidade a que se destina;

A aceitação desta certidão está condicionada à verificação de sua autenticidade, conforme código de Autenticação, podendo a mesma ser verificada no website da Secretaria de Estado da Fazenda - SEFAZ RR, no endereço: <https://www.sefaz.rr.gov.br/empresa/cnd-validacao>

Código de Autenticação: 014710

As pessoas ou entidades receptoras da certidão on-line, deverão como princípio de cautela, não admitir outra página de validação que não seja a da Secretaria de Estado da Fazenda - SEFAZ RR, e, ainda verificar se os documentos pessoais do portador da certidão condizem com os dados nesta informados;

Certidão emitida gratuitamente.

Atenção: Qualquer rasura ou emenda invalidará este documento.



**UNIVERSIDADE FEDERAL DE RORAIMA
PRÓ-REITORIA DE ENSINO E GRADUAÇÃO
DEPARTAMENTO DE REGISTRO E CONTROLE ACADÊMICO**

CERTIFICADO

Certificamos que **MONIQUE DE SOUZA LIMA, RG, n. 343465-6 - SESP/RR,**
Colou grau de **BACHARELADO em LETRAS - LIBRAS,** pelo (a) **CENTRO DE
COMUNICAÇÃO, LETRAS E ARTES** desta Universidade, em solenidade realizada aos **02
de Setembro de 2025.**

O curso de **BACHARELADO em LETRAS - LIBRAS** foi reconhecido por **Portaria
Nº 969/17, de 06 de Setembro de 2017,** publicado (a) no (a) **Diário Oficial da União,** em **08 de
Setembro de 2017.**

Departamento de Registro e Controle Acadêmico da UNIVERSIDADE FEDERAL
DE RORAIMA, em Boa Vista, **14 de Outubro de 2025.**

OBSERVAÇÃO: Este documento é válido por 60 dias, contados a partir da data de sua expedição.

Código de verificação: **4ab8b5d100**
Número do Documento: **173044**

Verifique a autenticidade deste documento acessando **<https://sigaa.ufrr.br/sigaa/public/home.jsf>** Ensino >
Certificado de Conclusão de Curso, e informando o número do documento, data de emissão do documento e o
código de verificação.

BRASIL

(HTTPS://GOV.BR)



Ministério da Fazenda

Secretaria da Receita Federal do Brasil

Comprovante de Situação Cadastral no CPF

Nº do CPF: **011.524.862-50**

Nome: **MONIQUE DE SOUZA LIMA**

Data de Nascimento: **10/04/1991**

Situação Cadastral: **REGULAR**

Data da Inscrição: **12/08/2008**

Digito Verificador: **00**

Comprovante emitido às: **16:02:17** do dia **05/11/2025** (hora e data de Brasília).

Código de controle do comprovante: **F7C1.63FE.FB39.2F9B**



Este documento não substitui o "Comprovante de Inscrição no CPF"
(/Servicos/CPF/ImpressaoComprovante/ConsultaImpressao.asp).

(Modelo aprovado pela IN/RFB nº 1.548, de 13/02/2015.)



DECLARAÇÃO DE DADOS BANCÁRIOS

MONIQUE DE SOUZA LIMA, Brasileira, casada, Intérprete de Libras, inscrita no CPF sob o nº 011.52486250 e no RG nº 343465-6, residente e domiciliada à rua Bolônia, nº 712, Centenário, declaro para os devidos fins que sou titular da seguinte conta bancária:

Banco: Brasil

Agência: 250-X

Conta Corrente : 98244-X

Para transferência via pix: 95991175443 ou 01152486250.



Documento assinado digitalmente

MONIQUE DE SOUZA LIMA

Data: 05/11/2025 16:28:49-0300

Verifique em <https://validar.iti.gov.br>

Módulo: Simplificado Pessoa Física

011.524.862-50 - MONIQUE DE SOUZA LIMA

Dados do Empregador

☐ Informações Complementares (Opcional)

Informações do empregador

CPF

011.524.862-50

Nome

MONIQUE DE SOUZA LIMA

Os dados acima foram recuperados do Cadastro de Pessoa Física - CPF. Se alguma dessas informações estiver incorreta ou desatualizada, faça a atualização cadastral em uma das Unidades Conveniadas da Secretaria da Receita Federal do Brasil. Saiba mais.
(<http://receita.economia.gov.br/orientacao/tributaria/cadastros/cadastro-de-pessoas-fisicas-cpf/atos-cadastrais/alteracao-de-dados-cadastrais-no-cpf/alteracao-de-dados-cadastrais-no-cpf>)

Alterar

Excluir Empregador do eSocial

Voltar

MINISTÉRIO DA
PREVIDÊNCIA SOCIAL
([HTTPS://WWW.GOV.BR/PREVIDENCIA/PT-BR/](https://www.gov.br/previdencia/pt-br/))
MINISTÉRIO DO
TRABALHO E EMPREGO
([HTTPS://WWW.GOV.BR/TRABALHO-E-EMPREGO/PT-BR/](https://www.gov.br/trabalho-e-emprego/pt-br/))
SECRETARIA ESPECIAL DA
RECEITA FEDERAL DO BRASIL
([HTTPS://WWW.GOV.BR/RECEITAFEDERAL/PT-BR/](https://www.gov.br/receita-federal/pt-br/))

;;

eSocial.RecepcaoEvento: 15.9.7 | eSocial.Web.Negocio: 15.9.18

QR Code

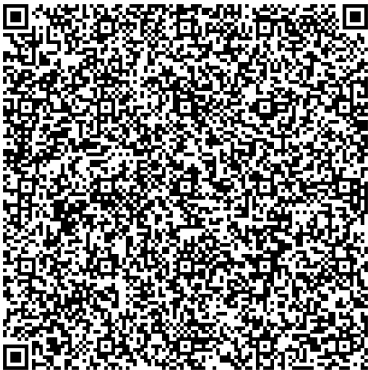

Verifique a autenticidade do documento lendo o QR code com o aplicativo Vio.

Documento de Identificação

Este documento digital pode ser utilizado para sua identificação, não sendo necessária a apresentação de documento complementar, conforme Decreto nº 10.977, de 23 de fevereiro de 2022.

REPÚBLICA FEDERATIVA DO BRASIL

GOVERNO FEDERAL

Estado de RORAIMA

INSTITUTO DE IDENTIFICAÇÃO ODÍLIO CRUZ

CARTEIRA DE IDENTIDADE

Nome / Name

Monique de Souza Lima

Nome Social / Social Name

Registro Geral - CPF / Personal Number

011.524.862-50

Sexo / Sex

F

Data de Nascimento / Date of Birth

10/04/1991

Nacionalidade / Nationality

BRA

Naturalidade / Place of Birth

ITACOATIARA/AM

Data de Validade / Date of Expiry

06/11/2034

Assinatura do Titular / Cardholder's Signature

Monique de S. Lima

Filiação / Filiation

Mauro dos Santos Lima

Auxiliadora de Souza Lima

Órgão Expedidor / Card Issuer

INSTITUTO DE IDENTIFICAÇÃO ODÍLIO CRUZ

Local / Place of Issue

BOA VISTA

Data de Emissão / Issue Date

06/11/2024

Assinatura do Expedidor / Card Issuer Signature

Assinatura do Expedidor

VALIDA EM TODO O TERRITÓRIO NACIONAL - LEI Nº 7.116 DE 29 DE AGOSTO DE 1983

IDBRA011524862501152486250<<<0

9104107F3411067BRA<<<<<<<<<<<4

DE<SOUZA<LIMA<<MONIQUE<<<<<<<<<<

Título de eleitor		Tipo sanguíneo/ Fator RH	
4174042666		O+	
Estado civil		Doador de Órgãos	
Casado(a)		NÃO	
Assinatura		Certidão de Nasc/ Casamento/ Averb. Divórcio	
Monique de S. Lima		Certd cas 4214 Fls 117 Liv BAUX-10 Circ 31	
CNH	Categoria	PIS / PASEP	
06339545758		20173690623	
NIS	NIT	Carteira de trabalho	
		3890405 0030 RR	
DNI		CNS	
		700504316107852	
Observação de Saúde			

Universidade Tuiuti do Paraná

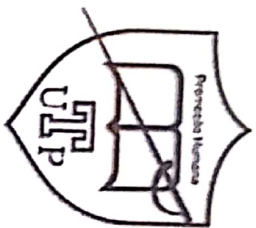

Unítese
POLO UTP

Confere a

Monique de Souza Lima

O Certificado de Conclusão do Curso de Pós-Graduação em Tradução, Interpretação e Docência da Língua Brasileira de Sinais – Libras, Modalidade Lato Sensu, realizado no período de 29/07/2017 a 26/05/2019, com carga horária de 920 horas, a fim de que possa gozar de todos os direitos e prerrogativas legais, conforme Resolução nº 1/2007 do CNE/CES e Instruções Normativas da UTP.

Curitiba, 22 de Novembro de 2019.

Prof.ª Dr.ª Bianca Simone Zeigelsboim

Prof.ª Dr.ª Bianca Simone Zeigelsboim
Pro-Reitora de Pós-Graduação, Pesquisa e Ext.

Prof. Dr. Paulo Henrique Laporte Ambrozewicz

Coordenador de Pós-Graduação Lato Sensu

CURSO: PÓS-GRADUAÇÃO LATO SENSU EM TRADUÇÃO, INTERPRETAÇÃO E DOCÊNCIA DA LÍNGUA BRASILEIRA DE SINAIS – LIBRAS
ALUNO (A): MONIQUE DE SOUZA LIMA

COMPONENTES CURRICULARES	CARGA HORÁRIA	NOTA FINAL	PROFESSORES E TITULAÇÕES
Diversidade e Inclusão - Conceitos e Aspectos Legais	15 horas	7,0	Mariana da Silva de Souza Cruz – Mestra
Língua, Surdez e Educação Bilingue	15 horas	7,0	Pedro Luiz Stieier – Mestre Patrícia Schmidt – Mestra
Aspectos Linguísticos e Gramaticais da Libras	30 horas	8,5	Shirley Vilhalva – Mestra
Língua Portuguesa como Segunda Língua para Surdos (L2)	15 horas	7,0	Shirley Vilhalva – Mestra
Língua Brasileira de Sinais I	60 horas	8,8	Raimundo Cleber Teixeira Couto – Especialista
Língua Brasileira de Sinais II	45 horas	9,0	José Arnor de Lima Júnior – Especialista
Língua Brasileira de Sinais III	45 horas	10,0	José Sinésio Torres Gonçalves Filho – Especialista
Língua Brasileira de Sinais IV	30 horas	10,0	Luciana Marques Vale – Especialista
Língua Brasileira de Sinais V	75 horas	9,0	Andrea dos Guimarães de Carvalho – Mestra
Língua Brasileira de Sinais VI	75 horas	9,5	João Paulo Vitorio Miranda – Mestre Marcos de Brito – Especialista
Língua Brasileira de Sinais VII	75 horas	8,0	Hadassa Rodrigues Santos – Mestra
Metodologia da Pesquisa	15 horas	9,0	Iranvith Cavalcante Scanbelruy – Mestra
Estudos da Tradução e Interpretação	15 horas	9,0	Cláudio Henrique Nunes Mourão – Doutor
Interpretação de Português/Libras – Libras/Português	60 horas	8,0	Aline Dubal Machado – Mestra Carolina Comerlatto Sperb – Mestra
Tradução de Libras/Português – Português/Libras	30 horas	9,0	Nelson Pimenta de Castro – Mestre
Tradução e Interpretação no contexto educacional	15 horas	10,0	Aline Dornelles Madrid Dornelles – Mestra
Tradução e Interpretação da Língua Brasileira de Sinais - Práticas I e II	70 horas	8,5	Patrícia Schmidt – Mestra Jeanine Ferrazza Meyer – Mestra
Didática do Ensino da Libras	15 horas	8,0	Pedro Luiz Stieier – Mestre Quintino Martins de Oliveira – Mestre
Metodologia do Ensino de Libras para Surdos (L1)	45 horas	9,6	Alessandra Pedroso da Cruz – Especialista Edgar Correa Veras – Mestre
Metodologia do Ensino de Libras para Ouvintes (L2)	45 horas	9,0	Pedro Luiz Stieier – Mestre
Produção de Materiais didáticos, recursos e atividades para o ensino da Libras	15 horas	9,0	Dora Maria Dornelles – Especialista
Docência da Língua Brasileira de Sinais - Práticas em L1 e L2	70 horas	8,6	Flávia Burdzinski de Souza – Mestra
LIBRAS VIII - Banca de Proficiência em LIBRAS – Tradução e Interpretação	45 horas	7,4	Alliny de Matos Ferraz Andrade – Mestra
- Banca de Proficiência em LIBRAS – Docência		8,2	Gládis Teresinha Taschetto Perlin – Doutora
Título do TCC: "Formação do Tradutor Interpretre e Docente da Libras: E a Consolidação dos Saberes de		8,8	Dora Maria Dornelles – Especialista
Métodos e Técnicas para sua Profissão"			Nelson Goettert – Mestre (Coord. da Banca)
			Mônica Fellipin Vincenzi – Mestra

Registrado à folha nº 002/023 sob matrícula nº 2017010217 do Livro nº 030 de Certificados de Especialização PROPE-UNINTESE.
 Critérios de Avaliação - Valores Mínimos:
 - Frequência: 75%
 - Aproveitamento em cada disciplina e no TCC: 7,0

- Período de realização do Curso: 29/07/2017 a 26/05/2019
 - Carga Horária Total: 920 horas - Turno: 1307
 - Desenvolvido na modalidade presencial, em conformidade com a Resolução nº 1/2007 do CNE/CES e Instruções Normativas da UTP.





CNPJ: 05.839.467/0001-15
INSCRIÇÃO ESTADUAL: 20.055.426-3
RUA MELVIN JONES, 219 - SÃO PEDRO - CEP. 69.306-610



ATENDIMENTO CAER
0800 280 9520
www.caer.com.br

Matrícula: 1151096

Setembro/2025

Dados do Cliente: NIELSON SAMPAIO BARBOSA		Endereço para entrega: RUA BOLONIA, NUM. 00712 - CENTENARIO - B QA VISTA RR 69312-653	
Inscrição 001-026-109-0980-000	Rota 39	Seq.Rota 7600	Quantidade de Economias RESIDENCIAL
Hidrometro A14U033788	Data de Instalação 29/03/2017	Situação Água LIGADO	Situação Esgoto LIGADO
ANTERIOR LEITURA FAT. 1488	ATUAL 1501	CONSUMO (m3) 13	NUM DE DIAS 33
DT. LEITURA 06/08/2025 08/09/2025			

ULTIMOS CONSUMOS

202508 11-0
202507 21-0
202506 11-0
202505 11-0
202504 13-0
202503 15-0

MEDIA 13

Qualidade de Água Distribuída ao Consumidor					
Informações das Amostras Realizadas na Rede de Distribuição					
DECRETO FEDERAL N.º 5448 / 2005 G.M					
AMOSTRAS	CLORO	TURBIDEZ	COR	C.TOTAL	E.COLI
EXIGIDAS	220	220	220	220	220
ANALISADAS	220	220	220	220	220
CONFORMES	216	216	220	220	220

DESCRICAÇÃO

CONSUMO TOTAL(R\$)

ÁGUA

RESIDENCIAL 1 UNIDADE(S)

CONSUMO DE ÁGUA

13 M3

54,57

ESGOTO

80.0 % DO VALOR DE ÁGUA

43,65

MULTA P/IMPONTUALIDADE 07/2025

3,73

VENCIMENTO: 15/10/2025

TOTAL A PAGAR

101,95

DOE SANGUE, DOE VIDA; (LEI ORDINARIA Nº 1.844, DE 19 DE JULHO DE 23) - MAIS INFORMACOES (95) 98404.9593 HEMORAIMA.



MATRICULA	REFERENCIA	VENCIMENTO	TOTAL A PAGAR
1151096	09/2025	15/10/2025	101,95

82690000001- 7 01950004001- 9 00115109601- 1 09202560003- 9



IMPRESSO EM: 08/09/2025 13:50:31



Governo
Federal

Órgãos do Governo
Acesso à Informação
Legislação
Acessibilidade



Entrar com gov.br

[Home](#) > [Notícias](#) > Suspensão da Consulta da Qualificação Cadastral em lote

Suspensão da Consulta da Qualificação Cadastral em lote

Consulta da Qualificação Cadastral em lote está suspensa desde sábado, dia 16/08/2025.

Publicado em 20/08/2025 13h53

Compartilhe:

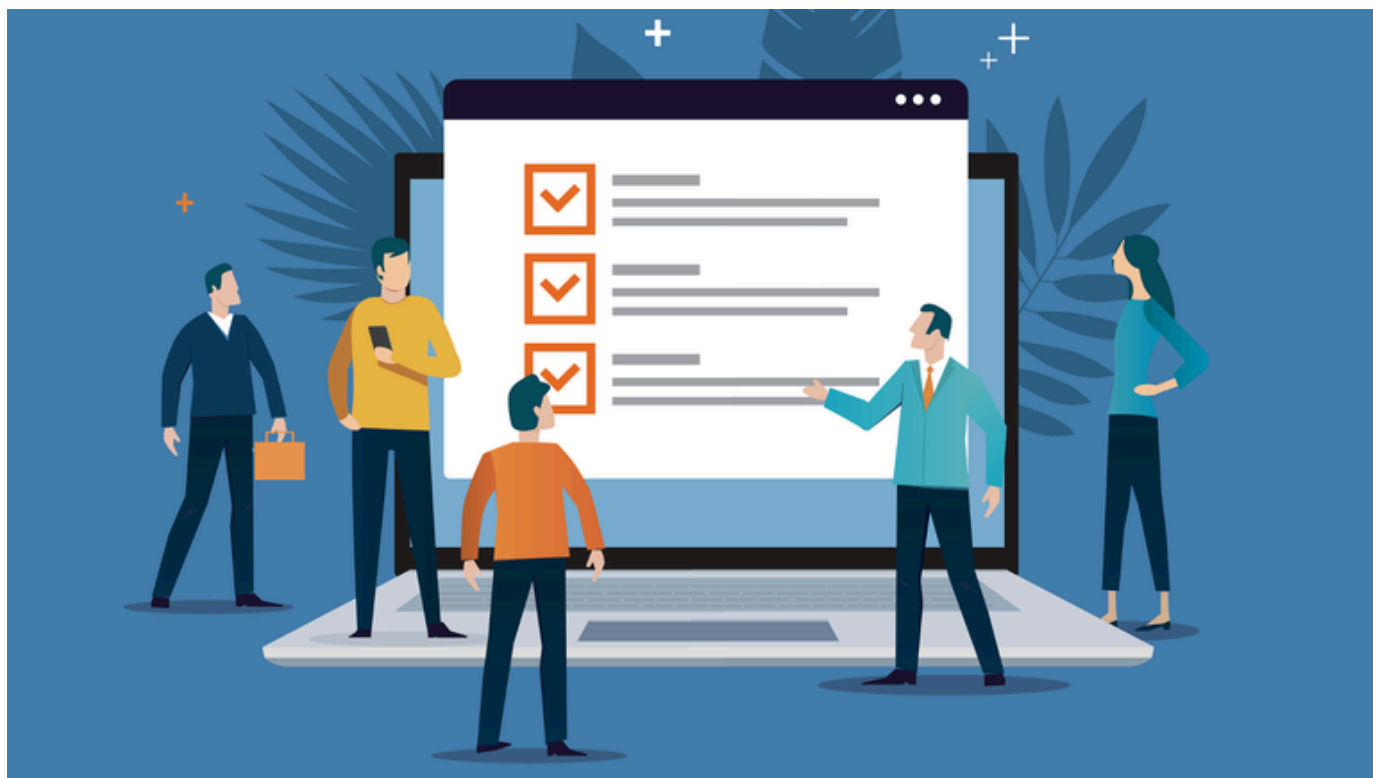



16/08/2025.

Desta forma, para a validação de dados cadastrais dos trabalhadores antes do envio de evento ao eSocial os empregadores podem utilizar a consulta pública online do Comprovante de Situação Cadastral no CPF que pode ser acessado via URL: <https://servicos.receita.fazenda.gov.br/servicos/cpf/consultasituacao/consultapublica.asp>.

Tal consulta não exige certificado digital, é pública e online, atende à necessidade de validação dos dados do trabalhador e é suficiente para qualificar suas informações para fins de registro de evento no eSocial.

Categoria

Trabalho, Emprego e Previdência

Compartilhe:     



Serviços que você acessou

 SETEMBRO**CND**

Consultar
certidões de
regularidade
fiscal emitidas

 DEZEMBRO

Cadastrar-se
no Currículo
Lattes

 JULHO

Despachar Arma
de Fogo